



DESCRIEREA ANSAMBLULUI

Ansamblul din Meșendorf este situat pe o colină, la capătul străzii principale late, în pantă. La sfârșitul sec. XV, biserica hală din perioada goticului timpuriu a fost fortificată cu un turn vestic, înconjurat de o galerie de strajă din lemn. Deasupra navei bisericii și a corului s-a construit un etaj de apărare. Cetatea a fost fortificată cu un zid de incintă, în interiorul căruia s-a păstrat un spațiu-magazie ("Gaden") pe toată lungimea. În sec. XVI, zidul de incintă a fost dublat la sud cu o porțiune de zid suplimentară antepusă.

DETERIORĂRI / MĂSURI PREVĂZUTE

Șarpante	Structura acoperișului turnului clopotniță respectiv cea a navei bisericii necesită reparații mai de amploare precum și intervenții constructive suplimentare. Structura acoperișului navei bisericii trebuie readusă în poziția inițială, apoi sunt de executat măsuri de reparație. Elementele constructive lipsă (mai ales rigidizările transversale) trebuie completate. Intervențiile efectuate anterior la structura portantă a turnului nu au rezultat într-o stabilitate durabilă. Structura de rezistență a magaziiilor necesită reparații.
Învelitori / sistem de evacuare apă	Toate învelitorile, inclusiv jgheburile și burlanele necesită reparații. Se va reface învelitoarea bisericii în mare parte, inclusiv cea a turnului, prin reșezarea țiglei. Învelitoarea magaziei adosată zidului și elementele de protecție a zidurilor de incintă se vor reface parțial.
Planșeu	Trebuie reparate planșeele din grinzi de lemn ale bisericii și turnurilor (protecția lemnului / capetele grinzilor). Se vor crea posibilități de acces la planșeele intermediare ale turnurilor și podestele nivelelor de apărare. Fisurile la bolțile bisericii trebuie închise conform recomandărilor din raportul de rezistență (injectare a fisurilor, operații de împănare, montare tiranți metalici).
Structura zidurilor	Porțiunile cu zidărie desprinsă și instabilă sau fisuri dispartate apar în special la zidul de incintă și contraforții acestuia, și necesită reparații. De asemenea, coronamentul zidurilor se va proteja împotriva infiltrărilor de apă meteorică. Fisura la segmentul inferior al turnului de vest se va închide, conform indicațiilor din raportul de rezistență.
Fațada	Tencuiala lipsă respectiv instabilă se va completa la toate elementele ansamblului. La porțiunile descoperite ale zidăriei din piatră naturală, cu excepția zidăriei uscate, se vor reface rosturile. Turnul clopotniță se va zugrăvi cu zugrăveală pe bază de var.
Fundația / Combaterea igrasiei	Pe toată circumferința bisericii și a turnului clopotniță se va executa o protecție împotriva apelor din stropiri precum și un drenaj. Este prevăzută de asemenea execuția unor drenaje suplimentare pe suprafața terenului. Terenul se va nivela pentru o canalizare dirijată a apelor pluviale. Pentru asigurarea stabilității bolților este posibilă a fi necesară o îmbunătățire a condițiilor de teren (detaliere în cadrul proiectului tehnic)
Elemente artistice	
Uși / ferestre exterioare	Toate ușile și ferestrele exterioare care trebuie păstrate se vor repara în mod profesionist. Piesele lipsă se vor completa cu execuții noi, corespunzătoare.
Altele	Se va demonta pardoseala din interiorul bisericii și va fi reșezată pe grinzi din lemn și un strat de pietriș care întrerupe capilaritatea. Scândurile de dușumea afectate de fungi sau sau igrasie vor fi schimbate și sortate și evacuate în mod adecvat (inclusiv măsuri adiacente necesare). Zonele de tencuială lipsă din interiorul bisericii vor fi retencuite cu mortar pe bază de var și vor fi zugrăvite.

PLAN DE ANSAMBLU CU MĂSURI ADIȚIONALE DE AMENAJĂRI TURISTICE AVUTE ÎN VEDERE

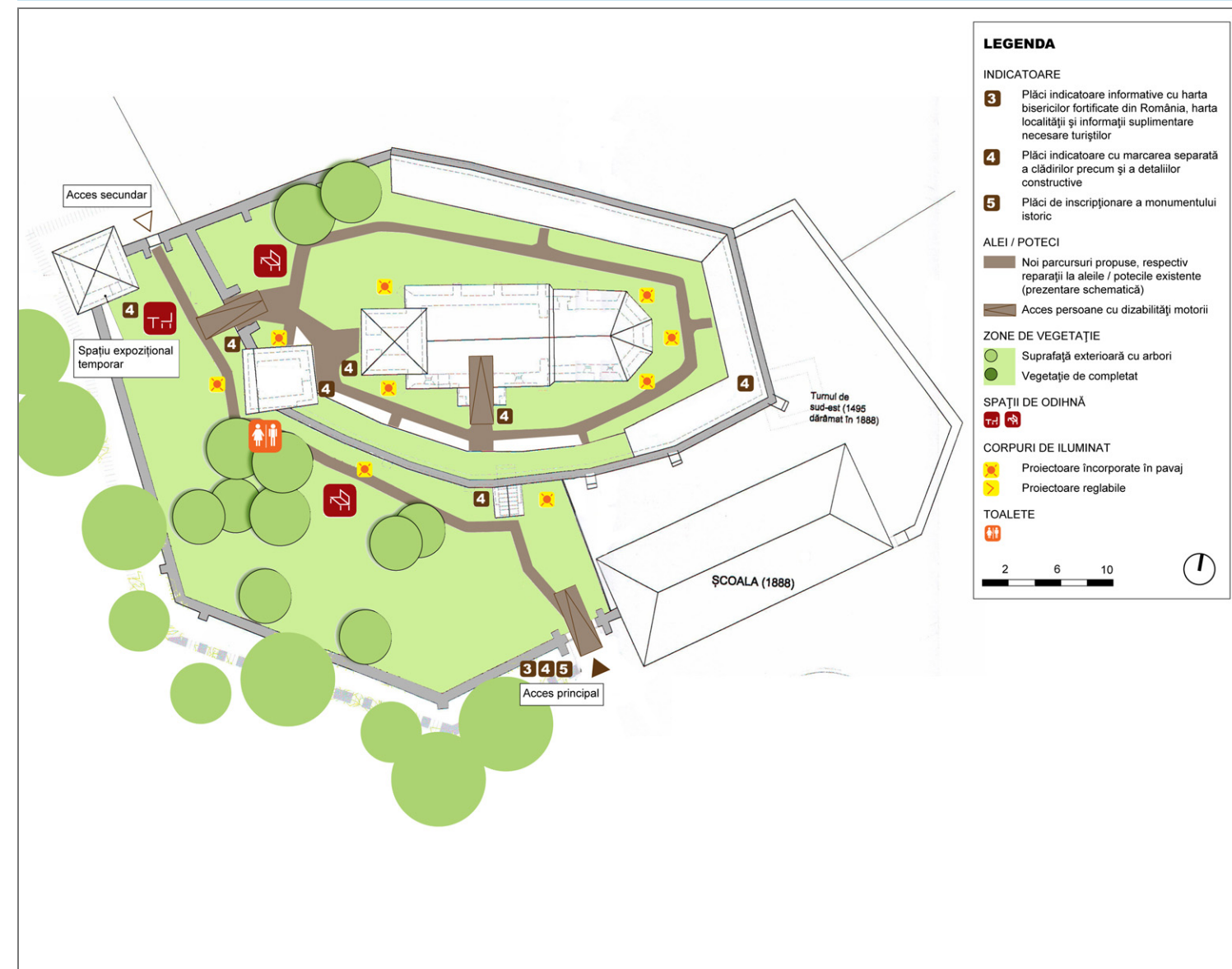

Amplasarea indicatoarelor	Plăci indicatoare în fața și în interiorul bisericii și indicatoare de direcție pe drumurile de acces
Iluminat arhitectural	Concept minim, în special pentru protecția împotriva actelor de vandalism și a efracțiilor
Sisteme de alarmă	Necesar
Sistem de protecție împotriva incendiilor	Măsuri conform prevederilor în vigoare
Mobilier exterior	Amplasare bănci, mese, coșuri de gunoi
Grupuri sanitare	Amplasare toaletă ecologică
Accesibilitate turnuri	Turnul clopotniță se va amenaja conform prevederilor actuale, utilizând scările istorice existente.
Amenajări peisagistice	Amenajare traseu-circuit.
Amenajare parcare	amenajare în conformitate cu administrația publică locală
Refacere acces pietonal	Asigurare acces persoane cu mobilitate redusă în incintă.
Altele	Amenajare spații, între altele ca spații expoziționale temporare