



## DESCRIEREA ANSAMBLULUI

Biserica din Sebeș a fost construită inițial ca o bazilică romanică cu pilaștri; începând cu sec. XIII, a fost transformată și extinsă în mai multe etape. După invazia mongolă, începând cu anul 1255, edificiul a fost transformat în stilul gotic cistercian. În sec. XIV a fost construit un zid de incintă cu turnuri de apărare. Între 1370 și 1382, în perioada prosperității economice a Sebeșului, a fost ridicat corul în stil gotic matur. Odată cu dezvoltarea localității, ansamblul a devenit biserică parohială, și o parte a fortificațiilor a fost demolată.

## DETERIORĂRI / MĂSURI PREVĂZUTE

Șarpante	Toate structurile de acoperiș necesită doar reparații minore. Adicional este prevăzută montarea unei rigidizări transversale în nava centrală.
Învelitori / sistem de evacuare apă	Din cauza configurației constructive necorespunzătoare și deteriorate pe zone extinse a învelitorii navei bisericii (țiglă solzi pe pânză bituminizată și astereală pe toată suprafața), este necesară refacerea completă prin reșezarea țiglei, inclusiv refacerea șipcilor. Suprafața acoperișului turnului clopotniță respectiv al capelei se va repara respectiv se va reface prin reșezarea țiglei pe secțiuni.
Planșeu	Ulterior refacerii învelitorii acoperișului, după uscarea suficientă, se va reface tencuiala bolților navelor laterale atacate de igrasie și se va zugrăvi.
Structura zidurilor	Pereții exteriori prezintă doar mici deteriorări care necesită reparații (de exemplu contrafortul de la latura nordică a bisericii). Se vor executa intervenții la nivelul zonei soclului (rerostuire, rectificări la zonele prezentând goluri, etc.).
Fațada	Toate zonele deteriorate ale fațadei, inclusiv suprafețele exterioare ale zidului de incintă, se vor retencui, respectiv se vor reface rosturile. Apoi biserica se va zugrăvi cu zugrăveală pe bază de var.
Fundația / Combaterea igrasiei	Nu sunt prevăzute măsuri de combatere a igrasiei la zidăria exterioară a bisericii și a capelei. Cu toate acestea, din cauza absenței istorice a sistemului de evacuare a apei de pe acoperiș, se impune o schimbare a plăcilor deteriorate din beton cu o fâșie de criblură, combinate cu măsuri controlate de îndepărtare a apei la nivelul terenului.
Elemente artistice	Este prevăzută consolidarea plasticii arhitectonice valoroase și foarte bogate. Elemente artistice din piatră naturală existente vor fi reparate acolo unde este cazul, respectiv li se vor aduce completări.
Altele	Se va aplica din nou tencuială în interior, în zona scolului unde a fost decapată, după ce zidăria a fost lăsată să se usuce. Zonele lipsă în pardoseala de piatră se vor completa.

## PLAN DE ANSAMBLU CU MĂSURI ADIȚIONALE DE AMENAJĂRI TURISTICE AVUTE ÎN VEDERE

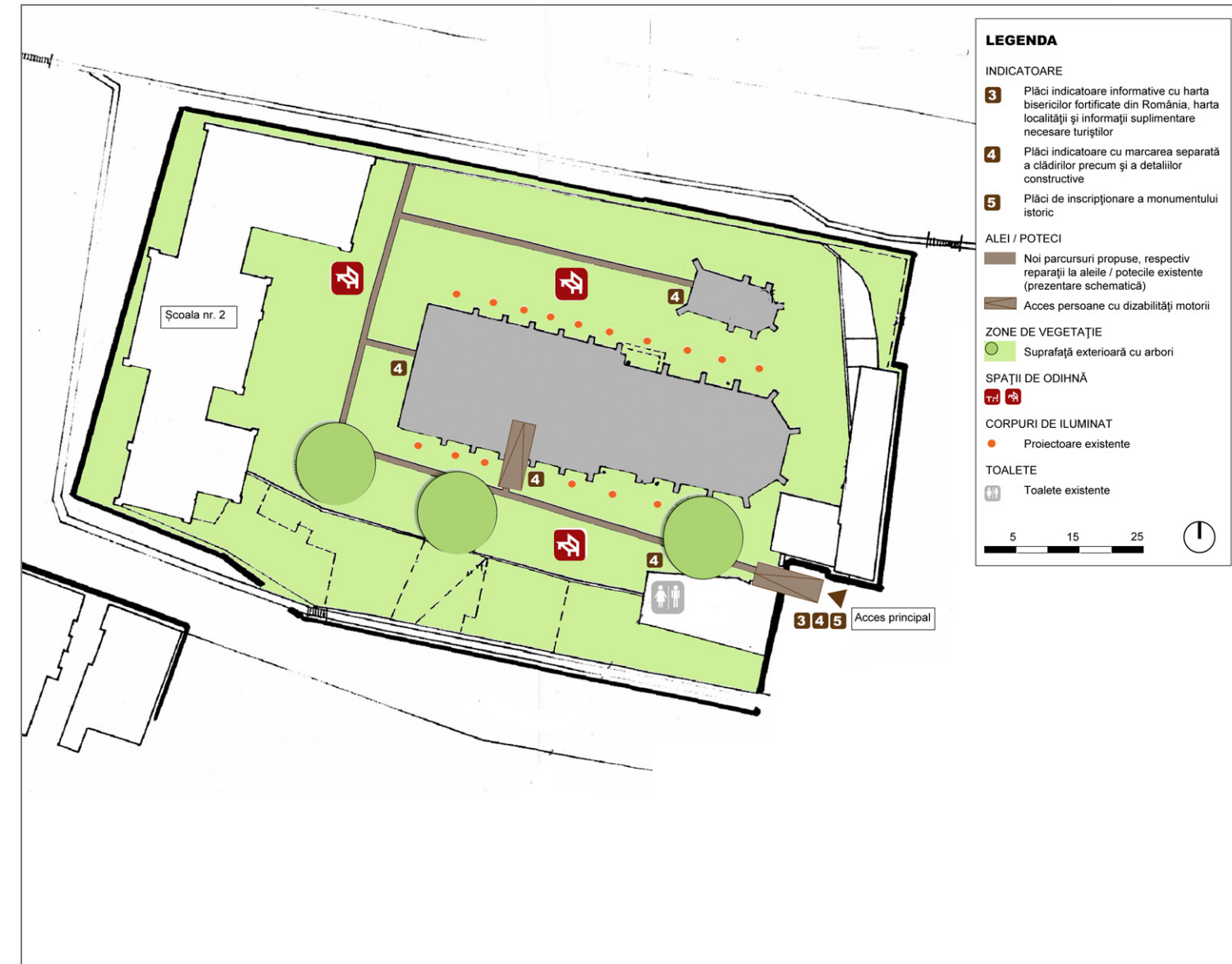

Amplasarea indicatoarelor	Plăci indicatoare în fața și în interiorul bisericii și indicatoare de direcție pe drumurile de acces
Iluminat arhitectural	Existent
Sisteme de alarmă	Existent
Sistem de protecție împotriva incendiilor	Conform prevederilor în vigoare
Mobilier exterior	Amplasare bănci, mese, coș de gunoi
Grupuri sanitare	Existent grup sanitar pentru vizitatori cu racordare la canalizare
Accesibilitate turnuri	Nu este cazul
Amenajări peisagistice	Amenajare minimă
Amenajare parcare	Existență în centrul localității
Refacere acces pietonal	Asigurare acces persoane cu mobilitate redusă în incintă.